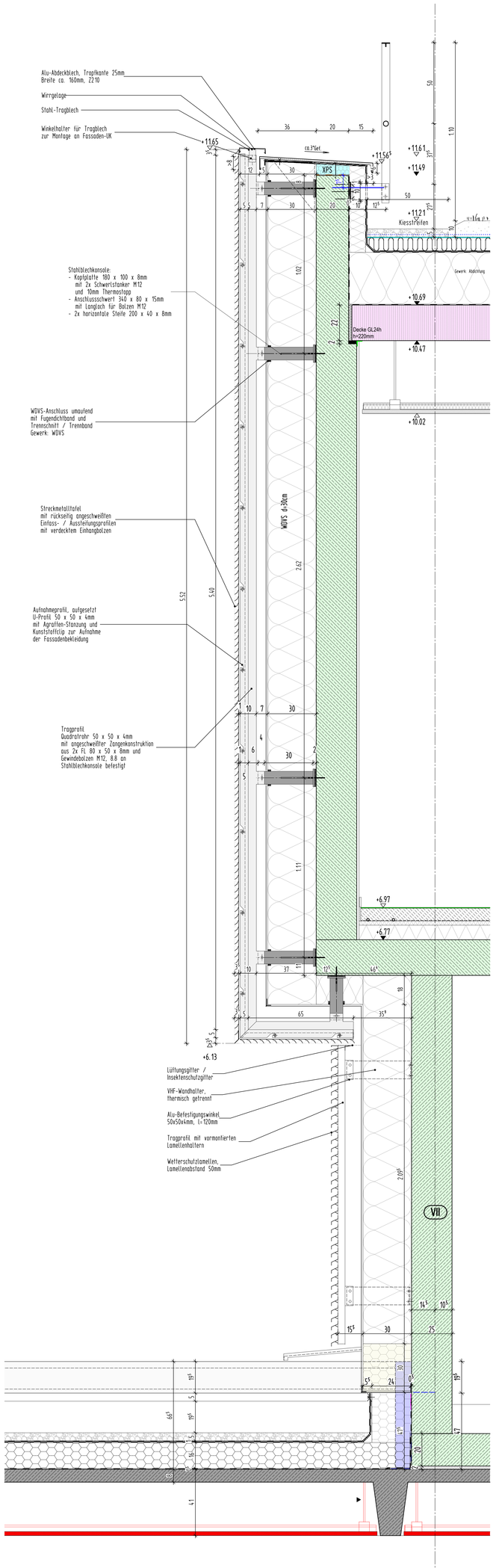

D-FS.02 Regel-Fassadenschnitt VHF - Ansicht Süd **- M 1:10 -**

LEGENDE

- AUSSENKANTE ROHKONSTRUKTION
- AUSSENKANTE FERTIGKONSTRUKTION
- BSH BAUTEILE
- HOLZSTÄNDERWAND
- BETON (UNBEWEHRT) NEUBAU
- BETON (SIEHE STATIKERPLAN) (SIEHE STATIKERPLAN)
- WU-BETON
- METALLSTÄNDERWÄNDE
- NICHTTRAGENDES MAUERWERK NEUBAU
- ABBRUCH
- SICHTBETON BESTAND (tragend)
- SICHTBETON BESTAND (nicht tragend)
- BESTAND LERNCUBE

HINWEIS:
Dieser Plan ist nur zusammen mit der dazugehörigen Ausführungsplanung (M 1:50) gültig!
Planstatus: siehe Ausführungsplan

NR.	DATUM	GEGENSTAND/ÄNDERUNG
	30.10.2026	

AUFSTOCKUNG
UND SANIERUNG
WALTER-ERBE-SCHULE
72072 TÜBINGEN

BEZUGSHÖHE - Projekt = 327.05 NHN (DHHN 2016) = ±0.00

DETAILPLANUNG

D-FS.02 Fassadenschnitt STB-Wand

Plancode:
WES-HG-DT-FS.1002-A100-D-FS.02 FS STB-Wand

Datum:	Maßstab:	Plan-Nr.
05.11.2026	1:10	D-FS.02
Gez./Gep.	Größe:	Planstand:
mhe/gp	1189/594	30.10.2026

Alle Maße sind vor Ausführung verantwortlich zu prüfen!